

LE PORTAIL FAMILLE

Mode d'emploi

Une fois l'inscription validée en mairie, vous recevrez votre identifiant et votre mot de passe.

Vous accédez au portail famille via l'adresse
<http://mon-portail-famille.fr/acces/mairie-toulaud>

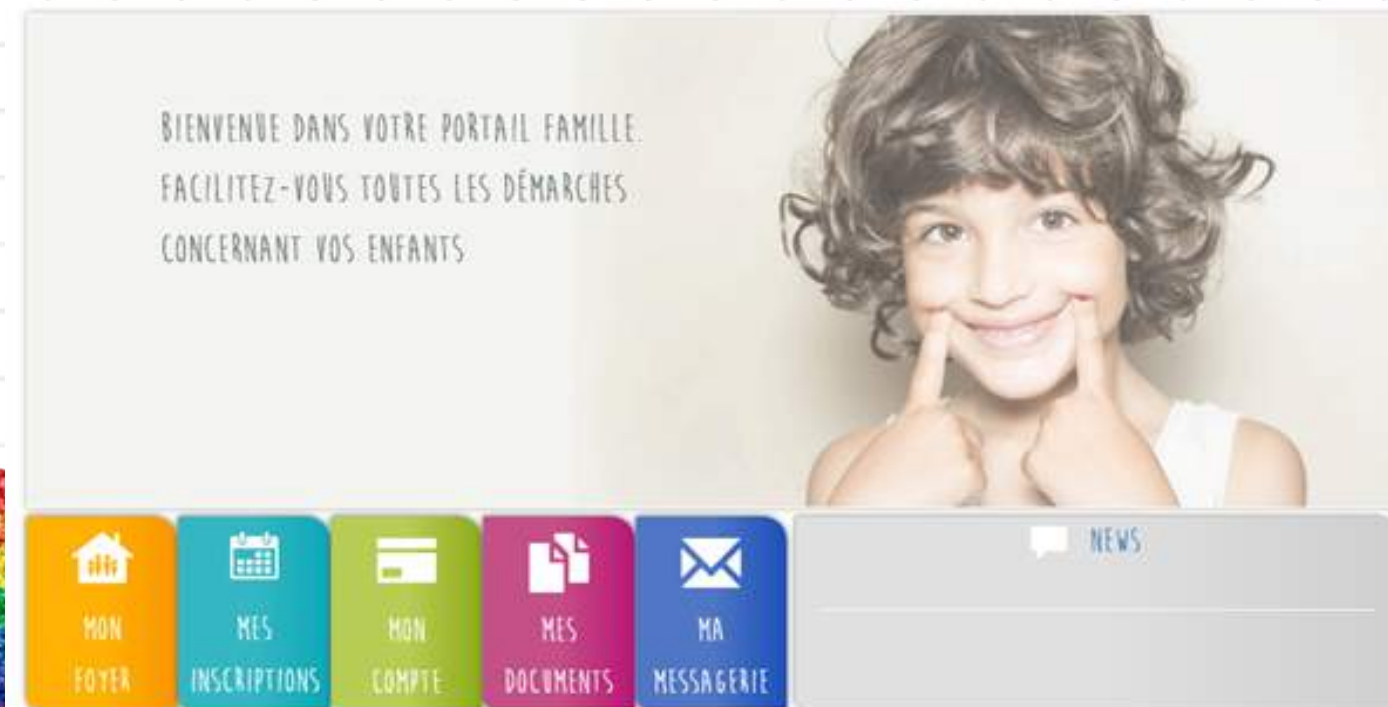

Le portail famille est composé de 5 onglets. Il va vous permettre de consulter les informations relatives à votre famille, vos enfants, mais également de modifier ces informations. Vous aurez également la possibilité de réserver et de payer en ligne la cantine, la garderie, le centre de loisirs.



MON FOYER

L'onglet foyer regroupe l'ensemble des informations concernant votre famille, enregistrées par le gestionnaire de la structure d'accueil.

Vous avez la possibilité de demander la modification de vos informations (erronées ou obsolètes), en cliquant sur **Modification**.

Une fois **Confirmée**, votre demande de modification est envoyée à la structure d'accueil pour validation.

Des informations complémentaires pourront vous être demandées. Vous pourrez suivre l'avancée de vos modifications dans le **suivi des demandes**.

COMMUNE de TOULAUD

PORTAIL FAMILLE

N° ZZZZ - Mme ZZZZ
lundi 13 juin 14:30

Accueil | MON FOYER | mes enfants

Zoé

ETAT CIVIL DE L'ENFANT

Fille Garçon

Nom: ZZZZ
Prénom: Zbé
Date de naissance: 18/08/2017
Âge: 4 ans
Actif: Crèche École CLSH

INFORMATIONS MÉDICALES ET AUTORISATIONS

Liste médecins: [dropdown]
Nom du médecin: [input]
Téléphone: [input]
Régime alimentaire: [dropdown]
Recommandations: [input]
 PAI
 Autorisation de participer aux sorties
 Autorisation de publier des photos
 Autorisation d'hospitaliser l'enfant
 L'enfant est scolarisé
 Autorisation de rentrer seul
 Test natation

ALLOCATIONS FAMILIALES

Identique à la fiche famille
Régime d'affiliation: Non allocataire
Nom de l'allocataire: [input]
N° d'allocataire: [input]

ASSURANCE

Identique à la fiche famille
Nom de la compagnie: GMF
N° de police: 1212121212121

FOYER

MONSIEUR

Lien de parenté: [input]
Nom: ZZZZ
Prénom: [input]
Tél. Mobile: 06 24 12 12 12
Tél. Bureau: [input]
Profession: [input]
CSP: [dropdown]
Employeur: [input]
E-mail: [input]
 Autorité parentale

MADAME

Lien de parenté: [input]
Nom: ZZZZ
Prénom: [input]
Tél. Mobile: 06 00 00 00 00
Tél. Bureau: [input]
Profession: [input]
CSP: [dropdown]
Employeur: [input]
E-mail: [input]
 Autorité parentale

ADRESSE

Ville: TOULAUD
Code Postal: 07130
Numéro: [input]
Adresse: undefined
Complément: [input]

Modification





MON FOYER



Mr ZZZZ - Mme ZZZZ
lundi 13 juin 14:37



Accueil | MON FOYER | ma famille

PERSONNE 1		PERSONNE 2		ENFANTS +	
Civilité	Monsieur	Civilité	Madame	Nom	Âge
Nom	ZZZZ	Nom	ZZZZ	ZIA	5 ans
Prénom		Prénom		Zoé	4 ans
Tél. Mobile	06 24 12 12 12	Tél. Mobile	06 00 00 00 00	Zac	13 ans
Tél. Bureau	_____	Tél. Bureau	_____	Zola	15 ans
Profession		Profession		Zephir	11 ans
CSP	-	CSP	-	Zazie	9 ans
Employeur		Employeur		<input type="checkbox"/> J'accepte de recevoir par mail les notifications du portail famille	
E-mail		E-mail			
ADRESSE DU FOYER		ASSURANCE			
Ville*	TOULAUD	Nom de la compagnie	GMF		
Code Postal	07130	N° de police	1212121212121		
Numero		ALLOCATIONS FAMILIALES			
Adresse	undefined	Régime d'affiliation	Non allocataire		
Complément		Nom de l'allocataire			
E-mail		N° d'allocataire			
Téléphone	_____	<input type="checkbox"/> Famille monoparentale			

[Modification](#)
[Confirmer](#)
[Annuler](#)

MENTIONS LÉGALES



Pensez à bien vérifier vos coordonnées téléphoniques pour pouvoir vous contacter rapidement en cas d'urgence, vos adresses mails pour recevoir nos informations, et mettre à jour les personnes habilitées à récupérer vos enfants.



MES INSCRIPTIONS



Le portail famille vous offre la possibilité de réserver en ligne nos différents services périscolaires : la cantine et la garderie.

Vous pouvez réserver **la cantine et la garderie** en ligne jusqu'à 3 jours avant le jour d'accueil. Passé ce délai, vous devrez effectuer les inscriptions via la messagerie du portail famille.

Le calendrier de réservation affiche les jours réservés et les jours libres sur les prestations proposées sur la gauche.

Pour faire une réservation, cliquez sur **Modification** et sélectionnez les dates et services périscolaires de votre choix, puis cliquez sur **Confirmez**.

Les couleurs vous permettent de suivre l'avancée de votre demande. En cas de saturation de nos services (plus de place) la case apparaît en rouge.



Vous pouvez réserver un ou plusieurs jours, à la semaine, au mois, à l'année mais également modifier vos inscriptions jusqu'à J-3.

COMMUNE de TOULOUSE
PORTAIL FAMILLE
2021-2022 ALAE et Cantine
Mars 2022
Voici l'état de mes réservations à ce jour
Mars 2022
M M J V S D L M M J V S D L M M J V S D L M M J V S D L M M J
1 2 3 4 5 6 7 8 9 10 11 12 13 14 15 16 17 18 19 20 21 22 23 24 25 26 27 28 29 30 31
Non Disponible Disponible Réserve Occupé Annulé Annulé
Je peux modifier mes réservations en cliquant sur le calendrier ci-dessus.
Ou en utilisant l'aide à la saisie ci-dessous que je viens d'appliquer sur des dates.
Du 06/03/2022 Au 31/03/2022
Approuver
Modification
Confirmer
Annuler



MES INSCRIPTIONS



Le portail famille vous offre également la possibilité de réserver en ligne le centre de loisirs (ALSH).

Le principe est le même pour le Centre de loisirs.
Après avoir sélectionné votre enfant, vous choisissez la période d'inscription, puis cliquez sur **Modification** et **Confirmer**.



Vous pouvez réserver un ou plusieurs jours, à la semaine, au mois, à l'année mais également modifier vos inscriptions jusqu'à J-3.

COMMUNE de TOULOUSE

PORTAIL FAMILLE

MAR 2022 - MARS 2022

dimanche 9 mars 11:45

Accueil | Mes inscriptions | Profil | sur Famille

ZIA 2021-2022 ALAE et Centre

Les réservations sont possibles jusqu'à 3 jours avant le jour d'activité. En cliquant sur la commande vous serez redirigé vers la messagerie.

Voici l'état de mes réservations à ce jour

Mars 2022

	M	Ma	J	V	S	D	L	Ma	J	V	S	D	L	Ma	J	V	S	D	L	Ma	J
Non																					
De 17h30 à 19h00																					
Réservé																					
De 19h00 à 19h30																					
Occupé																					

non disponible disponible réservé occupé annulé annulé

Je peux modifier mes réservations en cliquant sur le calendrier ci-dessus.
Ou en utilisant l'aide à la saisie ci-dessous que je viens d'appliquer sur des dates.

Du 06/03/2022 Au 31/03/2022

Approuver

Modification
Confirmer
Annuler



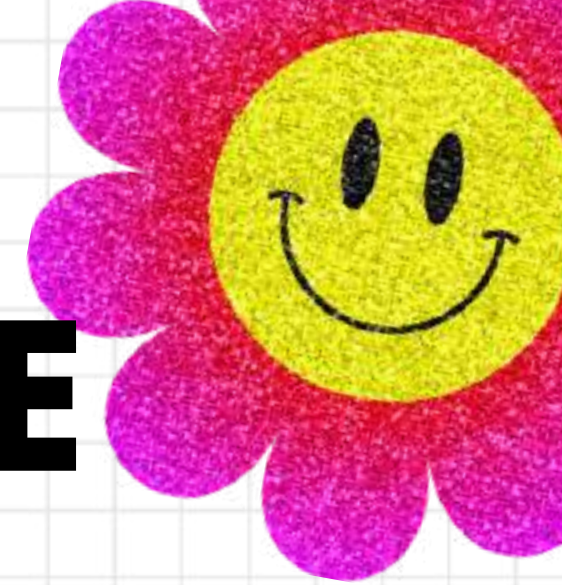

LE PAIEMENT EN LIGNE



Dans la page mes factures vont apparaître la liste de vos factures émises depuis les différentes structures d'accueil de votre enfant.

Quand vous cliquez sur une ligne du tableau, le détail de la facture sélectionnée s'affiche dans le tableau à droite.

La légende vous indique l'état de vos factures (à payer-payée-recouvert-en cours de traitement).

Si vous disposez du "droit" de payer vos factures en ligne, placez-vous sur la facture à solder puis cliquez sur le bouton **PAYEZ**. Vous serez alors redirigé vers l'interface de paiement en ligne et n'aurez qu'à suivre les instructions affichées.

En revenant sur le Portail Famille, la page sera actualisée (sinon rafraichissez la page), et un point vert apparaîtra à côté de la facture réglée.

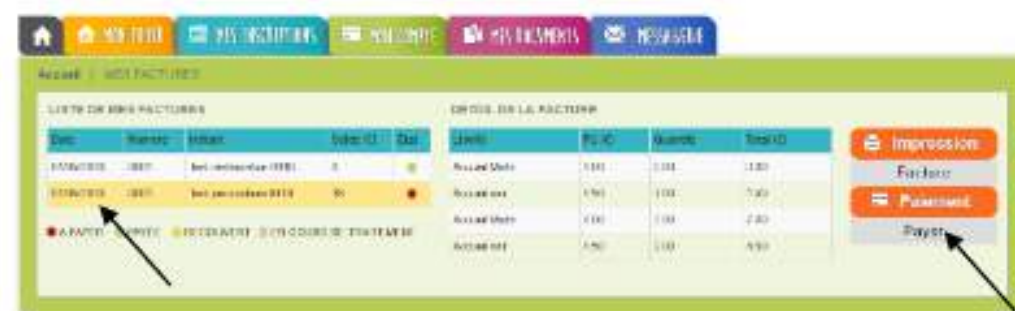

La page Mes règlements vous permet de vérifier vos factures réglées.

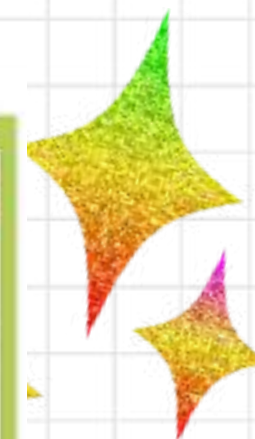

MES DOCUMENTS



Attestations fiscales

Vous permet de récupérer vos justificatifs à fournir auprès de l'administration fiscale.

COMMUNE de TOULAUD

PORTAIL FAMILLE

Mr ZZZZ - Mme ZZZZ
lundi 13 juin 14:41

Accueil | MES DOCUMENTS | mes attestations fiscales

PÉRIODE À ÉDITER

Année de référence **2022**

Imprimer

MENTIONS LÉGALES

Autres documents

Vous pouvez télécharger les documents transmis par la structure d'accueil, comme par exemple, les programmes du centre aéré.





MA MESSAGERIE

Via cette messagerie, vous recevrez les informations concernant vos inscriptions, vos factures, le programme du centre de loisirs et divers communications liées aux services périscolaires et extra-scolaires.

COMMUNE de TOU LAUD

PORTAIL FAMILLE

Mr ZZZZ - Mme ZZZZ
lundi 13 juin 14:43

Accueil | MA MESSAGERIE

+ Nouveau message

ALSH	03/06/2022 18:40
ALAE et Cantine Factures périscolaire co...	02/06/2022 13:44
ALSH Programme ALSH été 2...	02/06/2022 09:49

CLIQUEZ SUR UN MESSAGE POUR EN AFFICHER LE CONTENU ICI



Vous pouvez échanger par mail avec nos services, ces derniers mettront tout en oeuvre pour vous répondre rapidement.

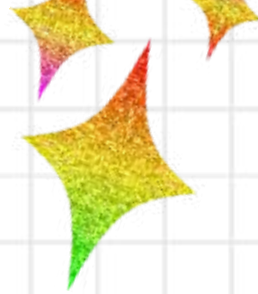

Coordonnées utiles

Accueil garderie/centre de loisirs

Téléphone : 06 74 01 25 60

Mail : periscolaire@toulaud.fr

Secrétariat mairie

Téléphone : 04 75 60 49 52

Mail : mairie@toulaud.fr

